



**MEMORÁNDUM N° 028/2019**

**A : SRA. ÉRICA TOLEDO GÁRATE**  
**JEFA DEPTO. ADMINISTRACIÓN Y FINANZAS**

**DE : IVONNE MANSILLA GOMEZ**  
**ENCARGADO FONDO FIJO**

**REF. : Remite Rendición Fondo Fijo mes de junio 2019.**

**FECHA : 27 de junio de 2019.**

---

De mi consideración:

A través del presente, cumplo con rendir fondo fijo del subtítulo 22, el que fue autorizado mediante Resolución Exenta N° 158 con fecha 31 de enero de 2019, por un total de \$150.000. El gasto a rendir del mes de junio es de \$84.272.-

Sin otro particular, le saluda muy atentamente,

  
**Ivonne Mansilla Gómez**  
**Encargado Fondo Fijo**



  
IMG/mrb

c.c.

- Archivo Oficina SMA Los Lagos.





**MARYUN SEGURIDAD INDUSTRIAL LTDA**  
 Giro: SEGURIDAD INDUSTRIAL E INSUMO  
 Presidente Ibanez 332, Puerto Montt, PUERTO MONTT  
 Fono: 652 258644  
 Email: ventas@maryun.cl

R.U.T : 77.084.730-3  
 Boleta Electronica  
 N° 70.200

S.L. - Santiago Centro.

Código Suc. :  
 Sucursal : PUERTO MONTT  
 Dirección Suc. : PTE IBANEZ 332, PTO MONTT  
 Caja : Puerto Montt 1 - Daniel

R.U.T : 66.666.666-6  
 Fecha : 26/06/2019  
 Vence : 26/06/2019  
 Vendedor : Juan Espinoza  
 Sucursal : PUERTO MONTT

Cod. Artículo	Detalle	Cant.	U.M.	P. Unitario	Total
101232	BOTA BEKINA STEPLITE C/PTA (VERDE, 40)	1	UN	\$ 55.918	\$ 46.990

Despachado Bodega MARYUN			
Preparado		Revisado	
Fecha		Transporte	

**Maryun Seguridad Ltda.**  
**PAGADO**

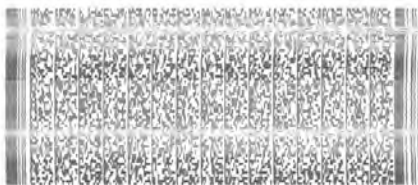

Timbre Electrónico SII

Resolución 80 de 2014 - Verifique documento en: <http://www.maryun.cl/boleta/70200>



**FERRETERIAS WEITZLER S.A.**

Giro: Materiales de Construcción - Ferreterías, Almacenes de Pinturas, Barnices y Herramientas en General, Barraca de Hierro - Artículos del Hogar - Menaje

**Casa Matriz:**  
 Antonio Varas 1112 - Casilla 31-D - Puerto Montt  
 Fonos: 652253834 / 652252374 / 652253815  
 Fax Oficina: 652257080 Fax Ventas: 652251741  
 Correo: clientes@ferreteriasweitzler.cl - cmatriz@ferreteriasweitzler.cl

R.U.T.: 92.874.000 - 5  
**BOLETA ELECTRONICA**  
 N° 0000576707

S.I.I. - PUERTO MONTT



0000576707

**WEITZLER HOGAR**  
 Urmeneta 855 - Puerto Montt  
 Fonos: 652252505 - 652433260 - 652275304  
 Fono fax: 652268540  
 Correo: Surmeneta@ferreteriasweitzler.cl  
 Bodega: Juan J. Mira 1091 - Puerto Montt

**WEITZLER CONSTRUCTOR**  
 Av. Prats, Ibañez 728 - Puerto Montt  
 Fonos: 652254067 - 652258531  
 Fono fax: 652267386  
 Correo: spibanz@ferreteriasweitzler.cl

**WEITZLER DISTRIBUCION**  
 Km. 1012 Ruta 5 Sur - Puerto Varas  
 Fonos: 652487200 - Fono Fax 652487208  
 Correo: spvaras@ferreteriasweitzler.cl

**WEITZLER OSORNO**  
 M. Bulnes 803 - M. Rodríguez 690 y Av. D. Portales 850  
 Casilla 820 - Osorno  
 Fonos: 642234223 - 642232807 - 642233573 - 642238822  
 Fonos Fax 642238380 - 642246181  
 Correos: sosorno@ferreteriasweitzler.cl  
 sportales@ferreteriasweitzler.cl

VENDEDOR Nro.: 318 JOSE RIVAS PAREDES

Fecha de Emisión: 17/06/2019

CODIGO	CANTIDAD	DETALLE	P. UNITARIO	TOTAL
0002-0009-00005	3,00 UNI	BATERIA ALCA 9 VOLT DURAC DCEL 318	2.840	8.520
EPE EFECTIVO			\$ 20.000	
VUELTO:			\$ 11.480	
<b>SUBTOTAL</b>			\$	<b>8.520</b>
<b>MONTO TOTAL</b>			\$	<b>8.520</b>

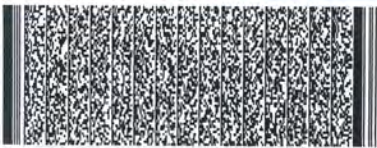

CONDICIONES DE VENTA CONTADO / PUESTO EN NUESTROS LOCALES DE VENTA Y BODEGAS. LA MERCADERIA VIAJA POR CUENTA Y RIESGO DEL CLIENTE, CESANDO NUESTRA RESPONSABILIDAD EN EL MOMENTO QUE SALE DE NUESTRA EMPRESA. RETIROS, CAMBIOS Y/O DEVOLUCIONES, PLAZO MAXIMO 2 MESES DE LA FECHA DE LA BOLETA.

Timbre Electrónico SII

Res. 80 del 2014. - Verifique documento: www.weitzler.cl

www.weitzler.cl

ORIGINAL: CLIENTE

Unimarc Itotonda  
 R.U.T. 81.537.600-5  
 RENDIC HERMANOS S.A.  
 Casa Matriz: CERRO EL PLOMO 5680 7-11  
 LAS CONDES-SANTIAGO  
 Giro: GRANDES ESTABLECIMIENTOS (VENTA DE ALIMENTOS),  
 HIPERHERCADOS  
 Sucursal: Av. Parque Industrial #300  
 Fecha Emisión: 26/06/2019 Hora: 13:02 Trans: 117547  
 Local: 915 Caja: 33 Boleta Electrónica: 1043495763

CODIGO	DESC. ARTICULO	CANT. / UNIDAD / PRECIO UNITARIO	VALOR
2050001377135	TAPA MICROONDAS DK		\$1290
7806510000065	BOLSA D/PAPEL KRAF		\$100
	<b>TOTAL</b>		<b>\$1390</b>
DETALLE DE PAGOS			
EFECTIVO			\$10000
TOTAL PAGOS			\$1390
SU VUELTO			\$8610

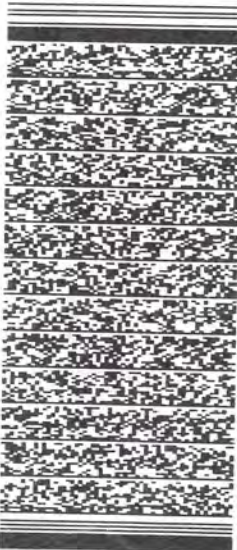

DEL 01 DE OCTUBRE DEL 2011  
 Verifique Documento: www.unimarc.cl

Cajera: #\*\*\*\*8126  
 MARIA TOLEDO  
 Mirta del Carne Gopez

RETIROS, CAMBIOS Y/O DEVOLUCIONES, PLAZO MAXIMO 2 MESES DE LA FECHA DE LA BOLETA.